



## **FEDE IN RICERCA**

### **Esercizi spirituali**

**22 - 27 luglio 2019**

**MONTANINO DI CAMALDOLI (AR)**

## **RESURREZIONI**

**Il passato il futuro e il presente del quotidiano**

**La complessità del difficile vivere**

**La sfida del limite**

**Itinerari e processi aperti all'inedito**

**I diversi livelli dell'amore**

**Il silenzio, risorsa per vivere (eremo di Camaldoli)**

**Il potere della tenerezza – Un mondo di amici**

**Gli Esercizi spirituali saranno guidati da don Mario De Maio e Agnese Mascetti e prevedono:**

- meditazioni sulla Sacra Scrittura con l'apporto di una visione psicoanalitica dei testi
- esercitazioni di silenzio per "inter-rompere" e ascoltare
- confronto in gruppo sui personali cammini di fede
- momenti di contatto con la natura
- utilizzo di film per l'approfondimento di specifiche tematiche.

È opportuna la partecipazione a tutta la durata dell'incontro dalla cena del primo giorno al pranzo dell'ultimo. Portare la Bibbia.

**È necessario prenotarsi :**

**Associazione Ore Undici – Via Civitellese, km. 9,6 – 00060 Civitella S. Paolo Roma**

**Tel 0765 332478- mail: [oreundici@oreundici.org](mailto:oreundici@oreundici.org)**

**Cell. Agnese 349 7594104 – mail: [agnese.mascetti@gmail.com](mailto:agnese.mascetti@gmail.com)**



I pagamenti si effettueranno direttamente all'arrivo

Quota di partecipazione: compreso il soggiorno a pensione completa euro 350

Con il vostro aiuto faremo una CASSA COMUNE per aiutare coloro che desiderano partecipare e si trovano in difficoltà.

**Montanino di Camaldoli – Oasi del divin Maestro - tel 0575 556016**

**IN AUTO:**

- **Da sud:**

dall'Autostrada del Sole uscire ad Arezzo. Proseguire per Bibbiena-Cesena sulla S.S.71.

Al km.11 dopo Bibbiena imboccare al bivio la strada provinciale per Camaldoli-Montanino.

Superato il Monastero dopo circa 2 km. si trova l'Oasi del Divin Maestro.

- **Da nord:**

rete viaria Bologna/Cesena/Ancona autostrada E45: uscire a Bagno di Romagna.

Seguire le indicazioni per Passo dei Mandrioli, proseguire per Badia Prataglia fino al bivio per Camaldoli.

Superato il Monastero, dopo circa 2 km. si trova l'Oasi del Divin Maestro.

Da Firenze S.S. 70: direzione Pontassieve, oltrepassato il passo della Consuma, dirigersi verso Poppi,

quindi proseguire per Camaldoli. Superato il Monastero dopo circa 2 km. si trova l'Oasi del Divin Maestro.

**28 AGOSTO – 1 SETTEMBRE 2019**

**COSTRUIAMO INSIEME IL NOSTRO FUTURO**

**Convegno di Spiritualità per il quotidiano**

**FRASCATI – VILLA TUSCOLANA – ROMA**

**Con la partecipazione di:**

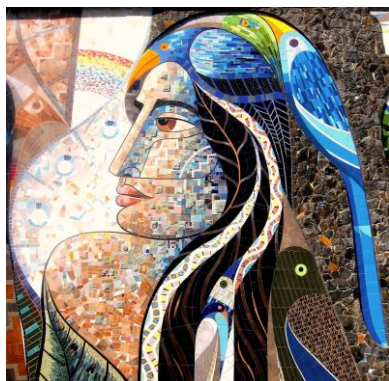

**Adriana Valerio – teologa**

**Agnese Mascetti – Ore Undici**

**Don Carlo Molari – teologo**

**Ferruccio Capelli – Casa della cultura –Milano**

**Luis Badilla – giornalista**

**Wolfgang Fasser – musicista terapeuta**

**Don Luca Facco – Direttore Caritas Padova**

**Andrea Iacomini – Unicef Italia**

**Eraldo Affinati – Scuola Penny Wirton**

**Don Mario De Maio – Ore Undici**

Associazione ore undici – Via Civitellese, km. 9,6 – 00060 Civitella San Paolo - Roma  
Tel 0765 332478 - mail [oreundici@oreundici.org](mailto:oreundici@oreundici.org)